

SISTEMA ORGANIZZATIVO

Data aggiornamento	Motivazioni	Approvazione
20.01.2017	Avvicendamento Responsabile tecnico e aggiornamento schema organizzativo	Delibera n° __ del __ CDA 20.01.
08.07.2020	Rinnovo Organo Amministrativo Rinnovo affidamento applicazione PMC Avvicendamento geom. Dal Bosco	

SISTEMA ORGANIZZATIVO

Il sistema organizzativo della società, riepilogato nello schema allegato, prevede le seguenti figure:

Organo amministrativo

L'Organo amministrativo è costituito dal Consiglio di Amministrazione nominato con Assemblea dei soci.

Il Consiglio di Amministrazione in carica, così come confermato dall'Assemblea Socie del 29.10.2019 è composto da:

- PRESIDENTE: dr. Andrea Treu
- CONSIGLIERE: rag.ra Antonella Barcaro
- CONSIGLIERE e AMMINISTRATORE DELEGATO: ing. Ruggero Casolin

I termini di funzionamento dell'Organo Amministrativo e le competenze sono fissate dal Regolamento dell'Organo Amministrativo.

Amministratore Delegato

Sono nelle competenze dell'Amministratore Delegato le funzioni attribuite con Delibera n°8 del CdA del 13.05.2015 ed in particolare i seguenti incarichi:

- sovrintendere all'attività aziendale con funzioni di coordinamento ed organizzazione del lavoro
- essere responsabile dell'organizzazione dei servizi e uffici di competenza nonché del personale dipendente e proporre al CDA la struttura organizzativa interna
- definire le strutture funzionali della Società nel quadro delle linee organizzative generali stabilite dal Consiglio;
- assumere le competenze e responsabilità di cui al decreto legislativo 9 aprile 2008 n. 81 e successive modificazioni e integrazioni in materia di sicurezza e salute dei lavoratori durante il lavoro;
- assumere le competenze e responsabilità di cui al decreto legislativo n. 196 del 30 giugno 2003 e successive integrazioni e modificazioni, in materia di tutela delle persone e di altri soggetti rispetto al trattamento dei dati personali

Datore di lavoro

Nell'ambito delle competenze attribuite all'Amministratore Delegato con Delibera n°8 del CdA del 13.05.2015, alla stessa figura è conferito il ruolo di "Datore di lavoro" ai sensi e per gli effetti dell'art. 2 del decreto legislativo 9 aprile 2008 n. 81 e successive integrazioni e modificazioni, con i compiti ivi previsti con facoltà di delegare, per quanto consentito dalla normativa, il compimento di ogni attività utile e/o necessaria volta ad assicurare il rispetto delle norme di legge.

Responsabile tecnico

La funzione del Responsabile Tecnico, prevista dall'art.28 della LR 3/2000, è assegnata al geom. Meneghin Gianluca, nell'ambito della attività assicurate da Valore Ambiente in ottemperanza al Contratto di Servizio vigente.

La nomina del Responsabile tecnico è stata comunicata con nota prot. 84960 del 14.09.2017 agli organi di controllo, Provincia e ARPAV.

Compito e responsabilità del responsabile tecnico è porre in essere azioni dirette ad assicurare la corretta organizzazione nella gestione dei rifiuti da parte dell'impresa nel rispetto della normativa vigente e di vigilare sulla corretta applicazione della stessa.

L'attività deve essere svolta in maniera effettiva e continuativa.

Il Responsabile tecnico è responsabile delle scelte di natura tecnica, progettuale e gestionale che garantiscano il rispetto delle norme di tutela ambientale e sanitaria, con particolare riferimento alla qualità del prodotto e della prestazione realizzata e del mantenimento dell'idoneità dei beni strumentali utilizzati.

Capo impianto

La funzione di Capo Impianto è assegnata al geom. Pietro Dalla Libera, dipendente di SIA. Compito e responsabilità del Capo Impianto è l'applicazione delle norme di conduzione dell'impianto e di attuazione delle direttive del Responsabile Tecnico.

Area Tecnica

Nell'ambito della costruzione e gestione della discarica nell'ambito della attività assicurate da Valore Ambiente in ottemperanza al Contratto di Servizio vigente è inserita una funzione "Area Tecnica" che collabora con il Responsabile Tecnico nelle opere di discarica (copertura definitiva, costruzione nuove vasche) nonché di assistenza tecnica-amministrativa nella fase gestionale (capitolati, specifiche tecniche di approvvigionamenti, ordini, ecc..).

Referente dell'area per Valore Ambiente è l'ing. Giulia Dal Corso.

Area Amministrativa

La conduzione amministrativa della società viene svolta da Valore Ambiente nell'ambito della attività assicurate in ottemperanza al Contratto di Servizio vigente.

L'attività viene svolta secondo i termini e le modalità previste da:

- regolamento di amministrazione e finanza
- regolamento spese in economia
- procedura della selezione e assunzione del personale

Referente dell'area amministrativa per Valore Ambiente è il rag. Luca Goldin.

Ufficio Accettazione

La Funzione Accettazione presidia le attività di ricevimento rifiuti e accesso terzi, con pesatura, controllo ingressi, inserimento formulari, ecc...

La funzione è assegnata all'operatore SIA sig. Paolo Pozzato.

Responsabile Servizio Prevenzione e Protezione

La funzione di RSPP è assegnata all'ing. Maurizio Frasson, nell'ambito della attività assicurate da Valore Ambiente in ottemperanza al Contratto di Servizio vigente.

Medico Competente

La funzione di Medico Competente è assegnata alla dr.ssa Tiziana Spanevello, nell'ambito della attività assicurate da Valore Ambiente in ottemperanza al Contratto di Servizio vigente.

Responsabile dei Lavoratori per la Sicurezza

La funzione di RLS è attribuita al sig. Timis Dumitru, dipendente di SIA.

Direttore Lavori

Direttore dei Lavori è l'ing. Stefano Busana, progettista dell'ampliamento della discarica, nominato con Delibera CdA n°4 del 12.04.2011.

Alla Direzione Lavori competono le funzioni e attività previste dall'art.13 del Dlgs 163/2006 "Codice dei contratti pubblici relativi a lavori, servizi e fornitura in attuazione delle direttive 2004/17/CE e 2004/18/CE" e dell'art. 148 del DPR 207/2010 "Regolamento di esecuzione ed attuazione del Dlgs 163/06".

Collaudatore in corso d'opera

Collaudatore in corso d'opera è l'ing. Ugo Bonato, nominato con lettera di incarico prot. 27798/11 del 20.04.2011.

Coordinatore in fase di esecuzione (C.S.E.)

Coordinatore in fase di esecuzione l'ing. Mauro Sofia.

S.I.A.

Società Intercomunale Ambiente S.r.l.

Soggetto Terzo

Incaricato dell'applicazione del Piano di Monitoraggio e Controllo di cui alla LR3/2000, Dlgs36/2003, Dlgs 59/2005 e DGRV 242/2010, è la ditta DESAM, incaricata con Determina n° 6 del 30.04.2020.

SISTEMA ORGANIZZATIVO S.I.A.

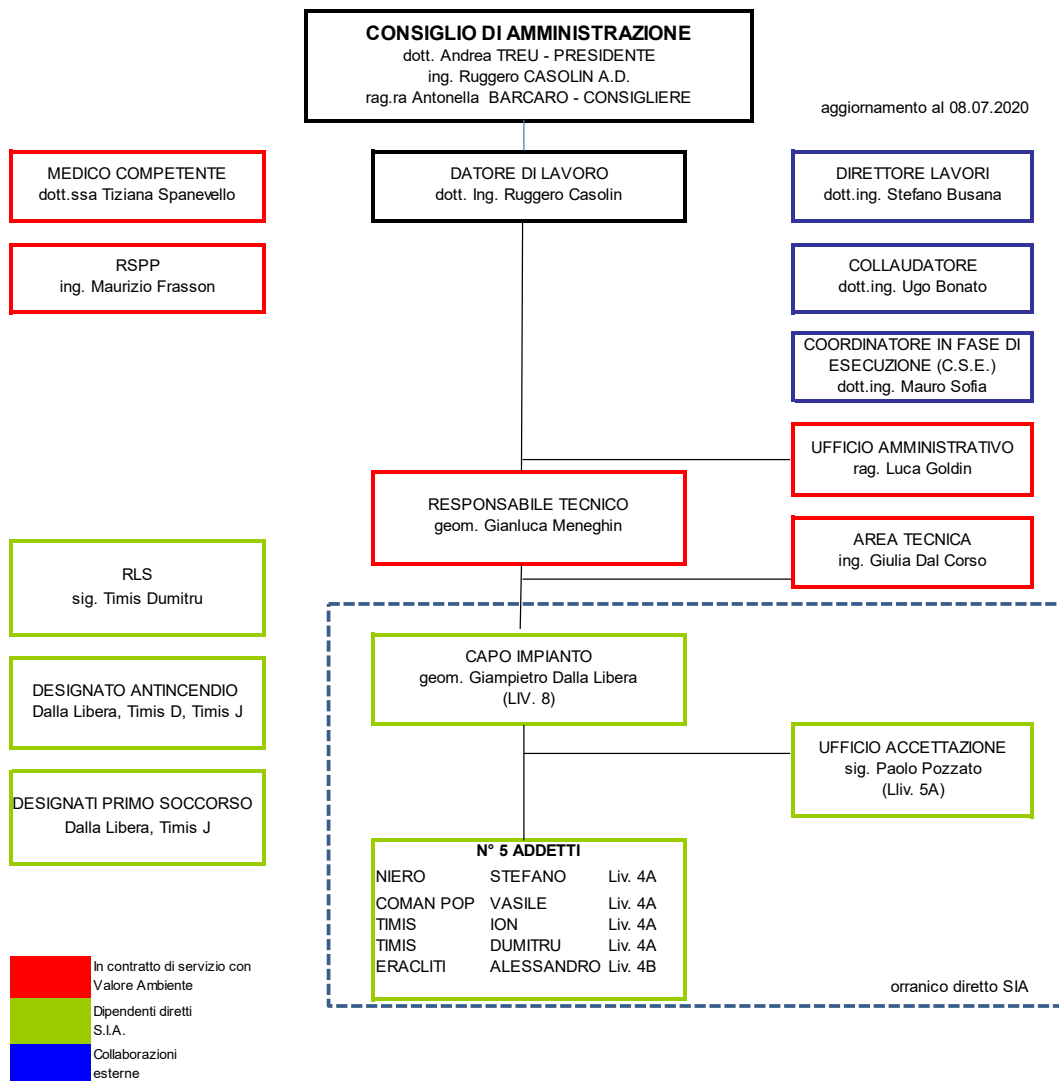

SISTEMA ORGANIZZATIVO S.I.A.

